

# WAT IS DIABETES TYPE 2?

Er is sprake van diabetes type 2 als de bloedsuikerspiegel te hoog is doordat het lichaam niet meer voldoende van het hormoon insuline kan aanmaken of er niet meer goed genoeg op reageert. Doordat er te weinig insuline aanwezig is of de cellen niet meer goed op aanwezige insuline reageren, wordt de bloedsuikerspiegel te hoog. Deze toestand wordt ook wel 'hyperglykemie' genoemd en is hét kenmerk van diabetes.<sup>1</sup>

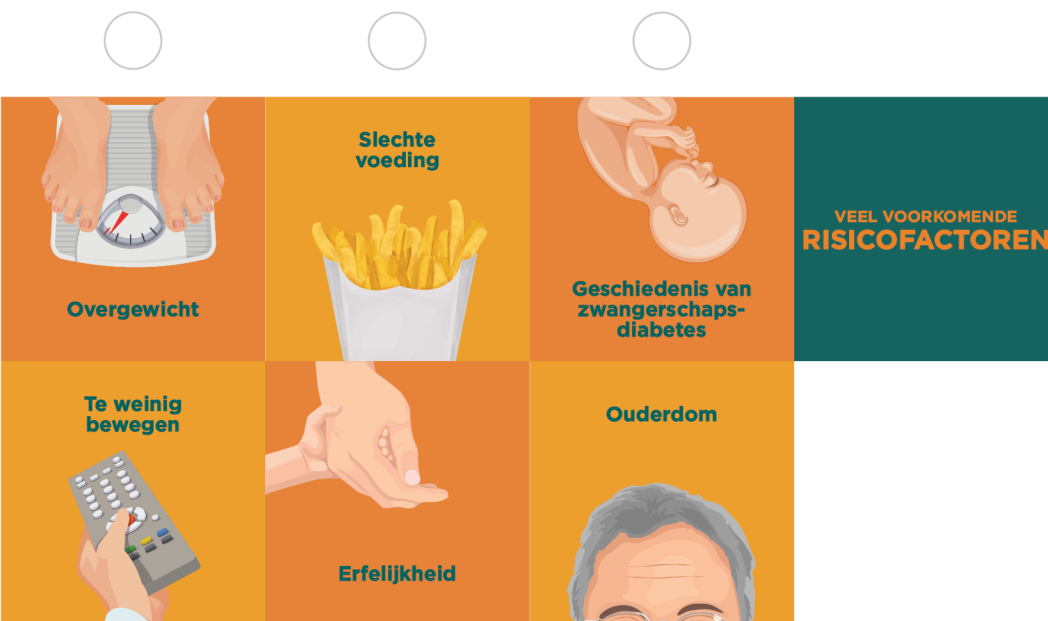

Herkent u een of meer van deze symptomen of bent u bang dat u risico loopt diabetes te krijgen? Neem dan contact op met uw arts of zorgverlener